

2023 夏期書道教室開催!

7月17日(月)より受付開始!

この夏は書道で決まり!

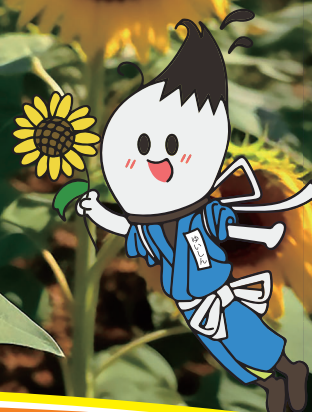

お子様の夏休みの自由課題に書道はありますか?

◆ 受講内容

夏休みの宿題(自由研究の課題)としてJA共済書道コンクールの作品制作を行います。
条幅サイズ(縦136cm×横35cm)の紙に大筆で各学年の課題を書き上げます。

◆ 受講時間はじっくり取組める1回120分

下記の開催期間中でご希望の日付と時間帯をお選び下さい

* 少人数制クラスのため、ご希望の日付・時間帯は先着順です。
よって、ご希望に添えない場合がございますのでご了承ください。

◆ 道具は一切必要ありません!手ぶらでお越しください。

習字に必要な道具(筆・墨汁など)は、当教室が全て用意致します。
* 汚れてもよい服装でお越しください。

◆ 受講料は1回3,300円(税込)です。

◆ 開催スケジュール

令和5年7月

| 月 | 火 | 水 | 木 | 金 | 土 | 日 |
|----|----|----|----|----|----|----|
| | | | | | 1 | 2 |
| 3 | 4 | 5 | 6 | 7 | 8 | 9 |
| 10 | 11 | 12 | 13 | 14 | 15 | 16 |
| 17 | 18 | 19 | 20 | 21 | 22 | 23 |
| 24 | 25 | 26 | 27 | 28 | 29 | 30 |
| 31 | | | | | | |

令和5年8月

| 月 | 火 | 水 | 木 | 金 | 土 | 日 |
|----|----|----|----|----|----|----|
| | 1 | 2 | 3 | 4 | 5 | 6 |
| 7 | 8 | 9 | 10 | 11 | 12 | 13 |
| 14 | 15 | 16 | 17 | 18 | 19 | 20 |
| 21 | 22 | 23 | 24 | 25 | 26 | 27 |
| 28 | 29 | 30 | 31 | | | |

令和5年度 JA共済小・中学生書道コンクール課題

| | 条幅 | 課題 |
|-----|-----|-------|
| 小学生 | 1年生 | ゆかり |
| | 2年生 | あおば |
| | 3年生 | 花だより |
| | 4年生 | 親しい友 |
| | 5年生 | 芸術の秋 |
| | 6年生 | 故郷の風景 |
| 中学生 | 1年生 | 食育の推進 |
| | 2年生 | 崇高な理想 |
| | 3年生 | 真摯な態度 |

【お問い合わせ・申込先】

書道・ペン字教室

ゆいしん

唯心

開催時間

- 午前の部 ① 09:00 ~ 11:00
 午後の部 ② 13:00 ~ 15:00
 ③ 16:00 ~ 18:00

※日曜日の開催時間は①と②のみです。

〒252-0134

相模原市緑区下九沢2484-1 P・待合室あり

TEL 042-761-7825 FAX 042-713-3770

e-mail: s.yuishin@gmail.com

担当:瀬間(せま)

URL:https://sho-yuishin.com

唯心 2023夏期書道教室申込書

申込日 年 月 日

《申込先》

書道・ペン字教室 唯心

〒252-0134 神奈川県相模原市緑区下九沢2484-1

TEL:042-761-7825 (TEL受付:10:00~22:00)

FAX:042-713-3770 (FAX受付:24時間)

E-Mail: s.yuishin@gmail.com (24時間受付)

*下記の必要事項をご記入のうえ、左記申込み先までお申込みください。

*保護者様の記名をお願い致します。

*受講日につきましては先着順となりますのでご希望に添えない場合がございます。

*受講日が決まり次第、こちらからご連絡させていただきます。

*受講日当日は汚れてもよい服装でお越しください。

*受講代金(3,300円(税込))につきましては受講日当日にお支払い願います。

【受講希望日時】

月 日 時~

《受講者様情報》

| | | | |
|-------|-----------------|-----|--|
| ふりがな | | | |
| 氏名 | | | |
| 学校名 | | 学年 | |
| 住所 | 〒 都 道 府 県 | | |
| 保護者氏名 | | 続柄 | |
| 保護者住所 | 〒 都 道 府 県 | | |
| 連絡先 | TEL | FAX | |
| | 携帯 | | |
| | e-mail | | |
| 緊急連絡先 | | | |

《確認事項》

・HP掲載可否 (可・否)

・ご体調状況 (正座がダメ・食物アレルギーが有りなど、心配事があれば御報せください。)